

16.10.2024 Tarihli Günlük FX Bülteni

2700 Hedef mi?

Ortdaog'u'da haber akışı devam ediyor. Asya seansında Altın fiyatlaması üzerinde belirgin bir etkisi var. Yukarı yönlü hareket gücünü sürdürüyor ve yeni zirveler hedef olabilir. Dolar para birimlerine karşı güçlense de Altın'a karşı zayıf fiyatlanıyor. Bu durum özellikle belirgin bir risk fiyatlamasının ön planda olduğunu göstermekte. Bugün veri takvimi zayıf olduğundan mevcut trend hareketleri devam edebilir.

Ekonomik Ajanda

Zaman	Ülke	Önem	Açıklanacak	Beklenti	Önceki
15:30	US	**	İhracat Fiyat Endeksi	-0.3%	-0.3%
21:40	EUR	**	AMB Başkanı Lagarde'ın Konuşması	-	-
23:30	US	**	Ham Petrol Stokları	3200M	10900M

EURUSD: 1.0840 Hedefine Yakın.



Destekler : 1.0840 - 1.0800 - 1.0720 Dirençler : 1.0895 - 1.0950 - 1.1020

EURUSD daha önce belirttiğimiz 1.0840 hedef seviyesine hareketini sürdürdü. Çift tepe formasyonunun hedef bölgesi olan 1.0840 kısa vadede geçilmesi zor olan bir destek olabilir. Bu nedenle bu seviyeye doğru hareketlerde alım fırsatlarını değerlendirmekte fayda var. 1.0840 altı stop seviyeli alım pozisyonlarında tekrar 1.0895 ve 1.0950 dirençlerine hareket görülebilir.

XAUUSD: 2700 Seviyesi Hedef mi?

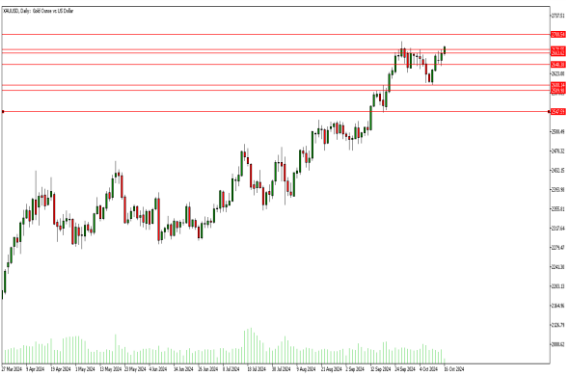

Destekler : 2670 - 2640 - 2600

Dirençler : 2700 - 2750 - 2800

Asya seansına hareketli başlayan Altın tekrar 2670 seviyesinin üzerine taşındı. Daha önce takip ettiğimiz 2640 ve 2670 bandının yukarı aşılması, kısa vadede yükselişi destekleyebilir. Haber akışlarının da risk fiyatlamalarını desteklemesiyle 2700 psikolojik direncine doğru bir hareket görülebilir. Kısa vadede altın tarafında 2670 seviyesinin üzerinde satış pozisyonlarına temkinli olmakta fayda var.

BRENT - 75.20 Seviyesinin Altına Geldi.



Destekler : 71.50 - 69.70 - 67.50 Dirençler : 75.20 - 76.80 - 79.00

Brent Petrol tarafında 80.00 seviyesinin üzerinden başlayan satış baskısı, en önemli seviyelerden biri olan 75.20 seviyesinin altına geriledi. 75.20 seviyesinin altında satış baskısının devam etmesi beklenebilir. Yeni bir yükseliş için temel bir veri akışı gerekmektedir. 75.20 seviyesinin altında tekrar 71.50 vır 69.70 seviyeleri önemli destek seviyeleri olarak takip edilebilir. 75.20 seviyesinin üzerinde bir fiyatlama durumunda kısmi yükselişler 76.80 seviyesine doğru olabilir.

NASDAQ : 20160 Aşağı Yönlü Kırılabilir.



Destekler : 20160 - 19930 - 19625 Dirençler : 20400 - 20770 - 21000

Nasdaq tarafında da risk fiyatlaması, sert satış hareketini destekledi. Fiyat halen uzun vadeli yükseliş trendinin üzerinde ancak 20.160 desteğini test ediyor. Bu seviyenin aşağı yönlü kırılması 19930 seviyesine doğru bir hareket başlatabilir. ABD seçimlerine çok kısa bir süre kalması nedeniyle endeks işlemlerinde uzun vadeli pozisyonlardan kaçınmakta fayda var. 20160 seviyesi üzerinde tekrar güç bulması halinde ise; 20480 seviyesi takip edilebilir.

Gümüş: Tekrar Zirve Hareletinde.



Destekler : 31.40 - 30.85 - 30.20 Dirençler : 32.30 - 33.00 - 33.60

Altın fiyatlamasının etkisi Gümüş hareketini de destekleyerek, tekrar 31.40 seviyesinin üzerine çıkardı. Kısa vadeli en önemli direnç seviyesi 32.30 seviyesinde ve risk fiyatlamasının devam etmesi bu seviyeye doğru hareketi destekleyebilir. 32.30 seviyesi üzerinde ise; yeni bir senaryodan ve hızlı bir yükselişten bahsedilebilir.

Yasal Uyarı : Bu dokümanda yer alan her türlü bilgi, değerlendirme ve yorum Tera Yatırım Menkul Değerler A.Ş. KAS Departmanı tarafından hazırlanmış olup, burada sunulan bilgilerin doğruluğu ve bütünlüğü konusunda makul özen gösterilmiştir. Tera Yatırım Menkul Değerler A.Ş. olabilecek hatalar ve eksikliklerden sorumlu değildir. Burada yer alan fiyatlar, veriler ve bilgilerin tam ve doğru olduğu garanti edilemez, içerik haber verilmeksizin değiştirilebilir. Burada yer alan yorum ve tavsiyeler, yorum ve tavsiyede bulunanların kişisel görüşlerine dayanmaktadır. Herhangi bir yatırım aracının alım - satım önerisi ya da getiri vaadi olarak yorumlanmamalıdır. Bu belgede yer alan yatırımla ilgili bilgiler, yorumlar ve tavsiyeler yatırım danışmanlığı kapsamında değildir. Yatırım danışmanlığı hizmeti, yetkili kuruluşlar tarafından kişilerin risk ve getiri tercihleri dikkate alınarak kişiye özel sunulmaktadır. Burada yer alan yorum ve tavsiyeler ise genel niteliktedir. Burada yer alan görüşler, yatırımcının mali durumuna veya risk ve getiri tercihlerine uygun olmayabilir. Bu nedenle, sadece burada yer alan bilgilere dayanarak yatırım kararı verilmesi beklentilere uygun sonuçlar doğurmayabilir. Burada yer alan bilgi, değerlendirme, yorum ve istatistikî şekil ve değerlendirmelerin kullanımı sonucunda ortaya çıkacak doğrudan ve/veya dolaylı zararlardan Tera Yatırım Menkul Değerler A.Ş. sorumlu olmayacaktır. Tüm hakları saklıdır.